

SITUACE ŠIRŠÍCH VZTAHŮ, M 1: 4000

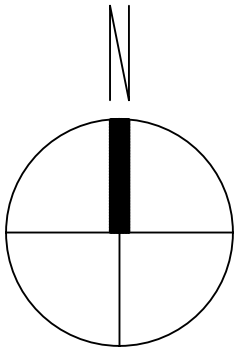

SITUACE VÝŘEZ, M 1: 1000

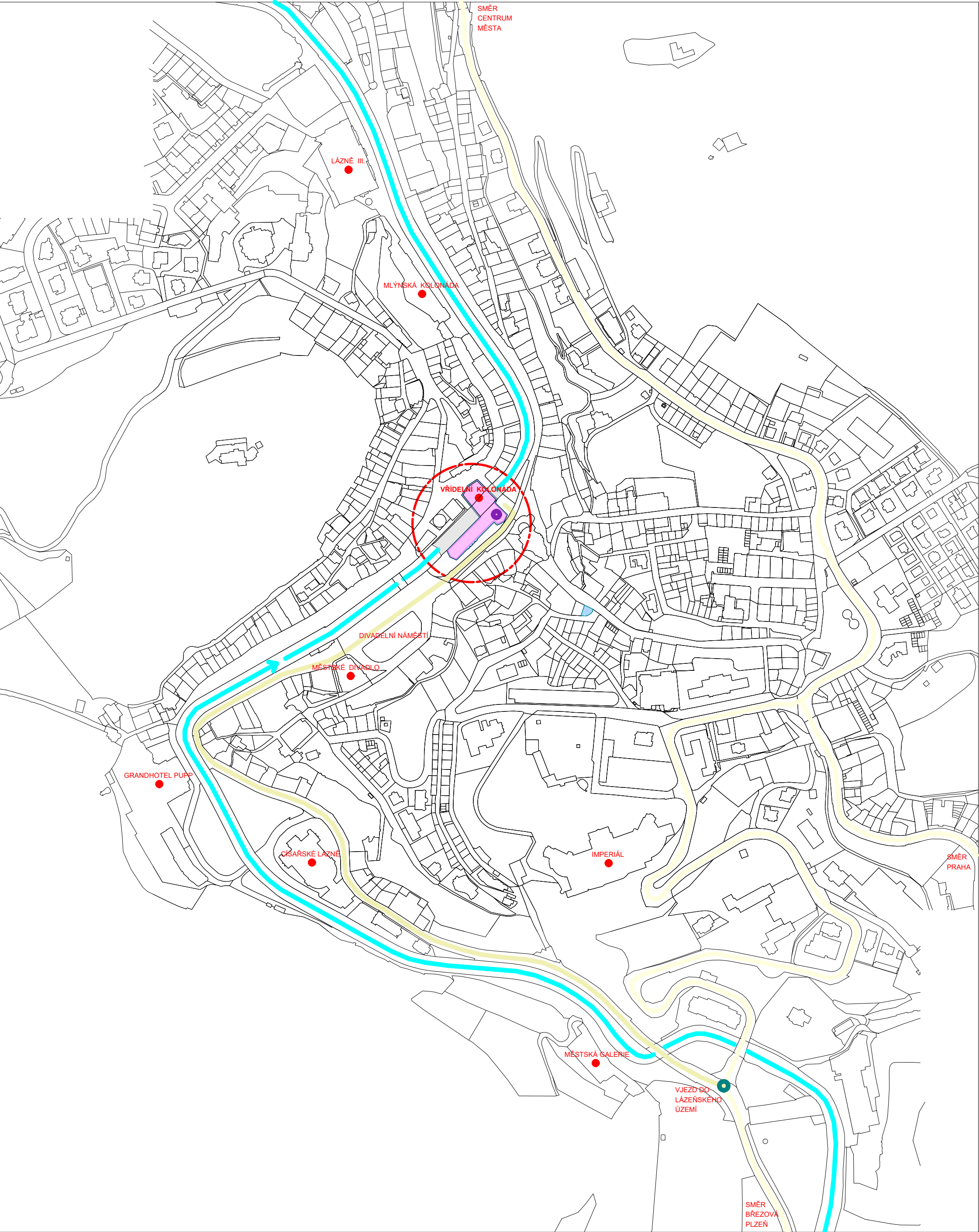
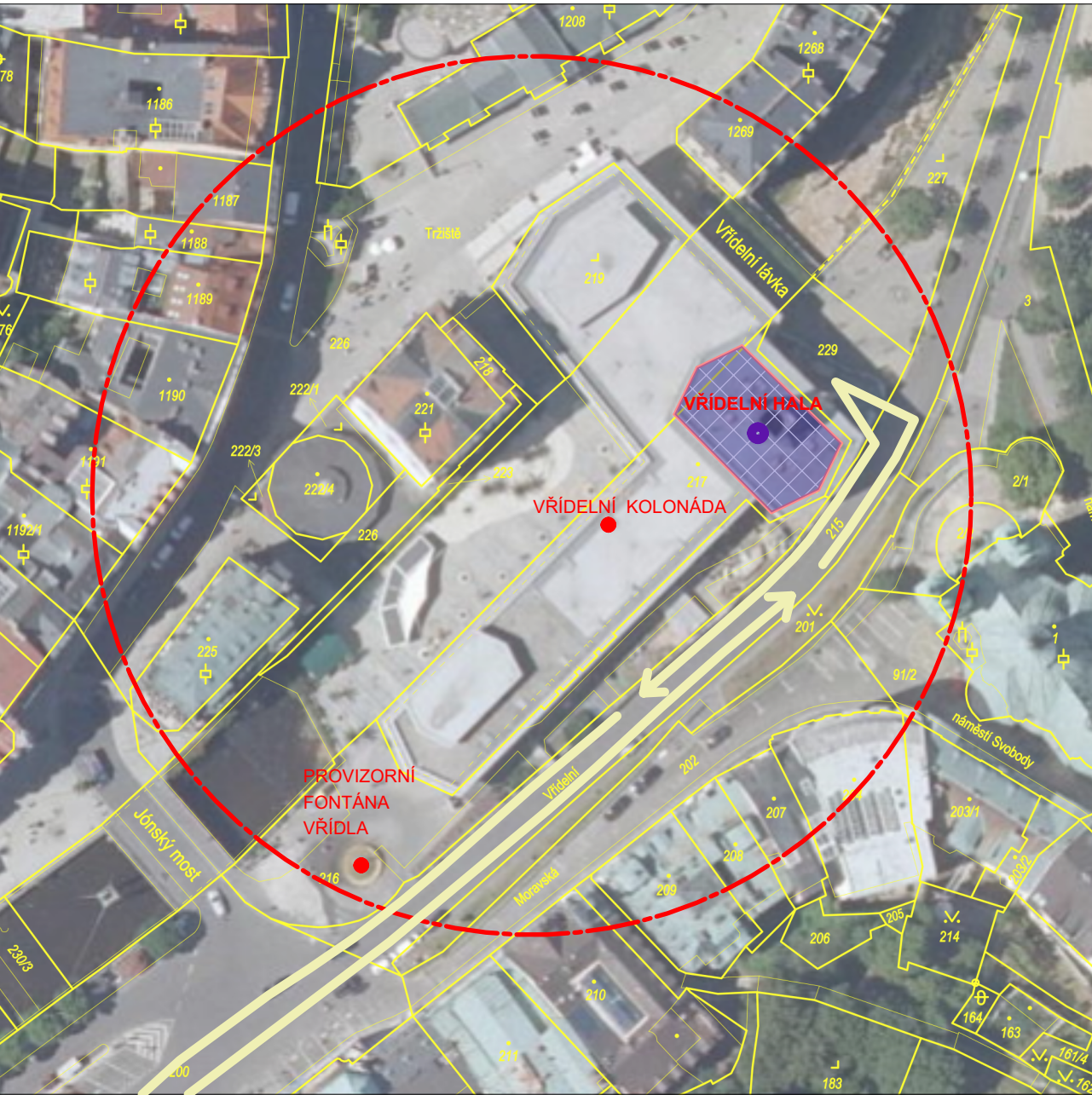

POZNÁMKA :

ÚZEMÍ SE NACHÁZÍ VE VNITŘNÍ ČÁSTI LÁZEŇSKÉHO MÍSTA, V CENTRU PAMÁTKOVÉ REZERVACE A LEŽÍ V OCHRANNÉM PÁSMU PŘÍRODNÍCH A MINERÁLNÍCH VOD.

LEGENDA ZNAČEK

- PŘÍJEZDOVÁ KOMUNIKACE V LÁZEŇSKÉM ÚZEMÍ
- VNITŘNÍ PÁTEŘNÍ OBSLUŽNÁ KOMUNIKACE MĚSTA
- ŘEKA TEPLÁ
- VŘÍDLO - CENTRÁLNÍ BOD VŘÍDELNÍ HALY

Ing. arch. Jiří Janisch
projektový atelier

| | | | |
|--|--|--|----------------------------|
| název projektu : KARLOVY VARY, VŘÍDELNÍ KOLONÁDA, II. ETAPA OPRAV | | | |
| zhotovitel : Ing. arch. Jiří Janisch Sedlo 27 364 01 Útvina jiri.janisch@seznam.cz tel. 775085108 IČ.: 49188259 číslo autorizace ČKA : 03 153 | | objednatel : STATUTÁRNÍ MĚSTO KARLOVY VARY Moskevská 2035/21 361 20 Karlovy Vary IČ.: 00254657 | |
| razítko ČKA : podpis : | | zakázkové číslo : 11121 | stupeň PD : PDPS |
| | | datum : 04.2021 | paré č. : |
| obsah : SITUACE ŠIRŠÍCH VZTAHŮ | | | výkres : C.1 |